Yenilmez Osmanlı Akıncısı
HIZIR BEY
SAYI
17
Türkiye Çocuk YAYINIDIR
PARA ILE SATILMAZ

ATLAR DÜZLÜĞE İNİNCE NEMÇE PRENSİ YAYINI ELİNE ALARAK ATININ ÜSTÜNDE AYAĞA KALKTI...
PRENS OYGEN'İN NE BİÇİM BİR ADAM OLDUĞUNU ANLADIK-LARI ZAMAN ŞAŞI-RACAKLAR !..
SONRA PRENS OYGEN AYAĞINI İKİNCİ ATIN EĞERİNE KOYDU. BÖYLECE YÜKÜ HAFİFLEYEN ATI DİĞER ATLA BİRLİKTE DAHA HIZLI GİTMEYE BAŞLADILAR...
BİR SÜRE ATLARI KOŞUYA ALIŞTIRDIKTAN SONRA PRENS OYGEN DİZGİNLERİ DİŞLERİ ARASINA ALDI VE KEMERİNE ASTIĞI OSMANLI SA-DAĞINDAN BİR OK ÇEKTİ...
BAKALIM KİM DAHA KAHRAMAN-MIŞ !

BİZİ KEKLİK GİBİ AVLAYACAK! O.. PRENS OYGEN BU!
BIRAK LAFI DA SÜR ATINI!
PRENS OYGEN ATLARIN SARSINTISINI DA DİKKATE ALARAK YANLIŞ HEDEF VURMAMAK İÇİN BÜTÜN DİKKATİNİ TOPLADI VE OKUNU BIRAKTI...
İSABETLİ OK UÇTU VE YADİGÂR'IN ATINA SAPLANDI...
HAY AKSİ!
AMAN ALLAHIM! YADİGÂR'IN ATI VURULDU!

BOŞUNA KAÇIYORSUN HAH HAH HA!
KAYBETTİĞİ ZAMANI TELAFİ ETMEK İÇİN PRENS OYGEN ATLARINI DELİ GİBİ SÜRÜYOR.. HIZIR BEY İSE PRENSİN DÜZGÜN NİŞAN ALMASINA MANİ OLMAK İÇİN ATINI ENGEBELİ YOLLARDAN GEÇİRİYOR...
TAKİP BÜTÜN HIZIYLA DEVAM ETTİĞİ BİR SIRADA..
ŞURAYA BAK DOĞAN ABİ!
??
ATINDAN İNEN YARALI DOĞAN AŞAĞIYA DİKKATLE BAKINCA KESKİN GÖZLERİ HIZIR BEY'İ TANIYOR..
O! HIZIR BEY! PEŞİNDEKİ DE BİR KEFERE!
NE YAPIYORUZ.. SAKLANALIM MI?
SAKIN SES ETME MÜCAHİT!

PRENS OYGEN, SALLANTININ AZALACAĞI MÜNASİP BİR AN KOLLARKEN, YARALI DOĞAN DA YAYINA HIZLA BİR OK SÜRÜYOR...
MESAFE ÇOK UZAK FAKAT MUTLAKA BAŞAR-MALIYIM !
TALAT GÜREL
VE PRENS HIZIR BEY'İ NİŞANLADIĞI ANDA YARALI DOĞAN DA YAYINI GE-RİYOR...
İHİİİİİİİ !
FIRLAYAN OK OYGEN'İN ALTIN-DAKİ ATLARDAN BİRİNE RAST-LIYOR...

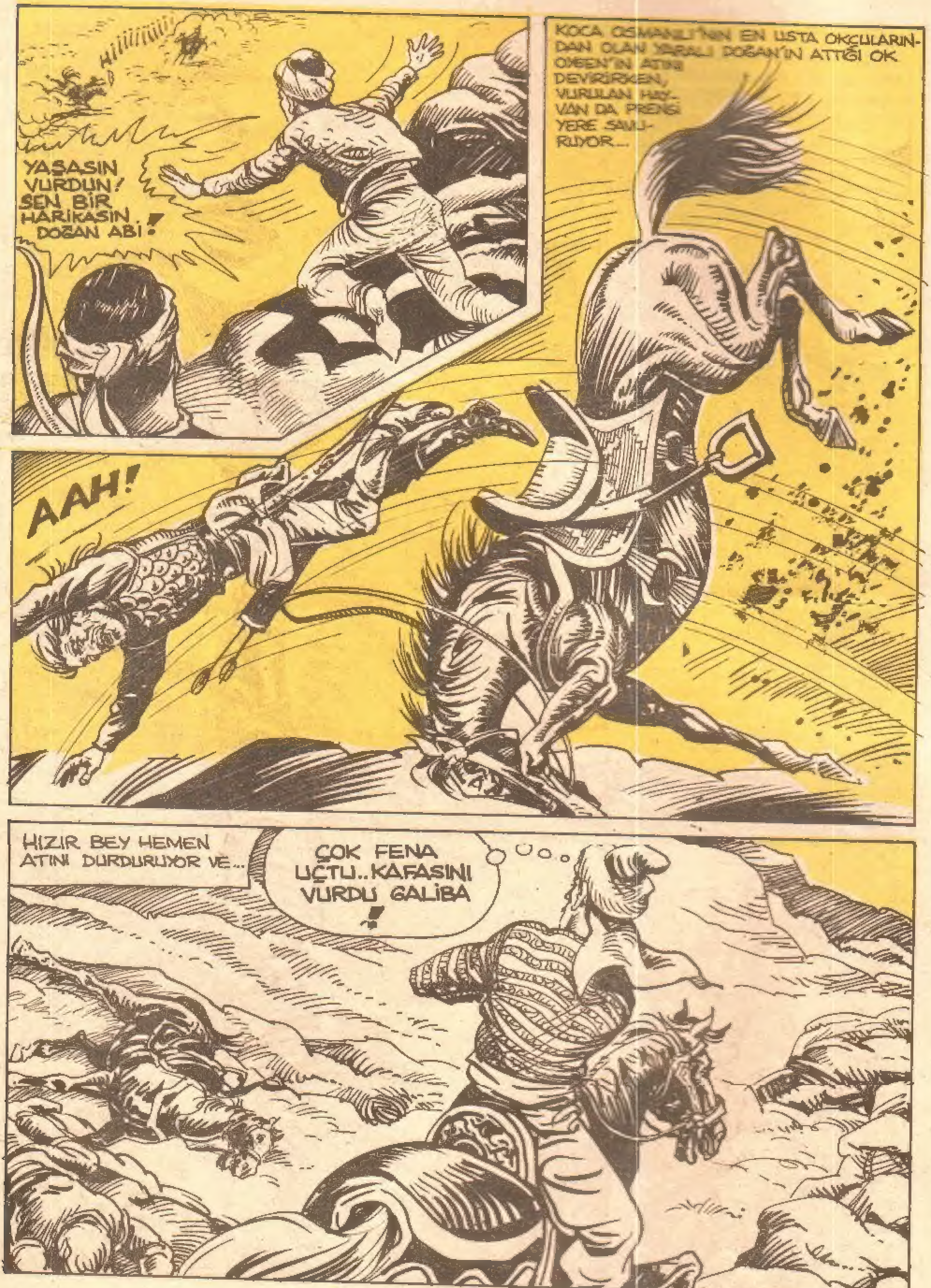
HIIIIIII
YAŞASIN VURDUN! SEN BİR HARİKASIN DOĞAN ABİ!
KOCA OSMANLI'NIN EN USTA OKÇULARINDAN OLAN YARALI DOĞAN'IN ATTIĞI OK OKSEN'İN ATINI DEVİRİRKEN, VURULAN HAYVAN DA PRENSİ YERE SAVURUYOR...
AAH!
HIZIR BEY HEMEN ATINI DURDURUYOR VE...
ÇOK FENA UÇTU..KAFASINI VURDU GALİBA!

EĞER ÖLMEDİYSE PRENS BİZİM İÇİN HARİKA BİR REHİN DEMEKTİR!
TEPEDEN OKLARI YOLLAYAN MUTLAKA YARALI DOĞAN'DI! ÇÜNKÜ BAŞKA KİMSE O MESAFEDEN İSABET KAYDEDEMEZ!
FAKAT HİÇ KIMILDAMIYOR! EĞER ÖLMÜŞSE HİÇ BİR İŞE YARAMAZ!
...DİYE DÜŞÜNEN HIZIR BEY HEMEN ATINDAN İNEREK CANSIZ GİBİ DURAN OYGEN'İN BAŞINA GELİYOR...
KÜÜT!
...VE TAM PRENSİ ÇEVİRMEK İSTERKEN MÜTHİŞ BİR TEKME SURATINDA PATLIYOR...

YARALI DOĞAN'LA MÜCAHİT YUKARIDAN VAZİYETİ GÖRÜYORLAR..
AMAN ALLAHIM! NASIL DA BÖYLE BOŞ BULUNDU.. GAVUR ÖLÜ TAKLİDİ YAPIYORMUŞ!
YARALI DOĞAN İSE HIZLA ATLARDAN BİRİNE ATLIYOR..
SEN DİĞER ATLARLA PEŞİMDEN GEL MÜCAHİT!
...PRENS OYGEN EĞRİ TÜRK KILICINI KININDAN ÇIKARIYOR VE...
AYAĞA KALK OSMANLI! KAFANIN KESİLDİĞİNİ TEPEDEKİ YANDAŞLARIN DA GÖRSÜN!
YARALI DOĞAN ATINI BAYIRAŞAĞI DELİ GİBİ SÜRERKEN...
ALÇAK BENİ GAFİL AVLADI! KILICINA KARŞI SİLAHSIZ NE YAPABİLİRİM Kİ?
HAFTAYA :?

HIZIR BEY
HIZLA YERİNDEN
FIRLADIĞI SIRADA
LICINI KALDIRIP
HÜCUMA GEÇİYOR..
SON DUANI BİLE YAPAMADAN ÖLECEKSİN HIZIR BEY!
O SENİN FİKRİN!
BENİM FİKRİMİ SORSAYDIN...
..BİRAZ YAVAŞ GEL DERDİM..
..VE BÜYÜK SÖZÜ DİNLESEYDİN, BÖYLE PATATES ÇUVALI GİBİ DÜŞMEZDİN İŞTE!

HIZIR BEY DOĞRULMAYA ÇALIŞAN PRENSİN BAŞINA DİKİLİYOR...
SEN BİZE BİR ŞANS TANIMIŞTIN OYGEN! ŞİMDİ DE BEN SANA BİR ŞANS VERİYORUM. KILICINI AL VE AYAĞA KALK! KİMSEYE BORÇLU KALMAYI SEVMEM!
SEN.. SEN KİMSİN Kİ BANA ŞANS TANIYORSUN!
BENDEN DAHA USTA BİR SAVAŞÇI OLMANA İMKÂN YOK! VE KILICIMI ALMAMA MÜSAADE ETTİĞİN İÇİN PİŞMAN OLACAKSIN!
VE OYGEN DÜŞEN KILICINI YERDEN ALARAK...
YAZIK! BU FIRSATI ÇOK KÖTÜ KULLANDIN!
AL SANA!
..İKİNCİ BİR HAMLE DAHA YAPIYOR... FAKAT!..

OYGEN'İN HAMLESİ BOŞA GİTTİĞİ ANDA HIZIR BEY, PRENSİN SURATINA YANDAN MÜTHİŞ BİR TEKME YAPIŞTIRIYOR...
KÜÜT!
AAAH!
DOĞRU SÖYLE.. HİÇ BÖYLE LEZZETLİ BİR TEKME YEMİŞMİYDİN ?!!
KILICINI DUŞÜREN PRENS OYGEN YİNE YERE YAPIŞIYOR..
ŞİMDİ ŞANS VERME SIRASI BENDE! KILICINI AL VE KALK.. YALNIZ UNUTMA.. BU SON ŞANSIN!
HİDDETTEN KUDURAN NEMÇE PRENSİ TEKRAR DUŞEN KILICINA UZANIYOR...
HAYIR OLAMAZ.. EN USTA SAVAŞÇI BENİM!
HIZIR BEY İSE MİNARE GİBİ DİMDİK DURUP PRENSİN ÜSTÜNE GELMESİNİ BEKLİYOR..
YEMİN EDERİM Kİ SENİ DİLİM DİLİM KESECEĞİM OSMANLI!

VE TAM PRENS OYGEN İYİCE YAKLAŞTIĞI SIRADA HIZIR BEY KOLLARINI HIZLA AÇARAK PRENSE HAŞMETLİ BİR TOKAT AŞKEDİYOR...
AL BAKALIM!
VE HEMEN BİR İKİNCİ TOKAT!..
SANA BU OSMANLI TOKATLARINI İKRAM ETMESEYDİM ÇOK AYIP EDERDİM!
ŞİMDİ KALK BAKALIM PRENS BOZUNTUSU 'NE DEMİŞLER. AVA GİDEN AVLANIRMIŞ. ARTIK ESİRİMİZ-SİN!
HIZIR BEY.. HIZIR BEY!.. UZAKTA BİR TOZ BULUTU!
BU SIRADA SON HIZIYLA KOŞAN YADİGÂR DA ORAYA VARIYOR...
DÜŞ-MAN GE-LİYOR! DÜŞMAN!

YADİGÂR.. YAŞIYORSUN!
HIZIR BEY! ŞÜKÜR KAVUŞTURANA!
AZ SONRA BURADA OLURLAR! EPEYCE DE KALABALIKLAR!
ŞOK KALABALIK GELİYORLAR HIZIR BEY.. NE YAPIYORUZ?
ASLAN DOĞAN.. İKİNCİ KEREDİR Kİ HAYATIMI KURTARIYORSUN!
ÖNCE ŞU SİLAHLARI YERDEN TOPLAYAYIM DA.. ELBET BİRŞEYLER YAPARIZ!
YADİGÂR ABİ.. YADİGÂR ABİ.. BEN DE BURADAYIM.. İŞTE ATINI DA GETİRDİM!
YARALI DOĞAN'IN SESLENMESİ VE YADİGÂR'IN GELMESİ ÜSTÜNE HIZIR BEY'İN BIRAKTIĞI PRENS OYGEN İSE..
BİR AN BENİ UNUTTULAR!

EĞER ŞU HIZIR BEY'İN ATINA VARABİLİRSEM...
HEEY DUR !
FAKAT YADİGÂR PRENSİN KALKIP ATA DOĞRU KOŞTUĞUNU GÖRÜYOR...
FAKAT ÇOK GEÇ! PRENS OYGEN HIZIR BEY'İN ATINA SIÇRIYOR BİLE...
HAH HAH HA! BENİ HAFİFE ALDIĞINIZA PİŞMAN OLACAKSINIZ!
HIZIR BEY DİKKAT.. KAÇIYOR!
?!
VE PRENS ATA ATLADIĞI GİBİ HAYVANI TOPUKLUYOR..
VE BİZİMKİLERİN ŞAŞKIN BAKIŞLARI ARASINDA..
..HIZLA UZAKLAŞIYOR..

PRENS OYGEN BİZİMKİLERİ BİR MÜDDET PEŞİNDEN SÜRÜKLEDİKTEN SONRA KENDİ ASKERLERİNE KAVUŞMAK İÇİN GENİŞ BİR YAY ÇİZEREK YÖN DEĞİŞTİRİYOR...
ŞURAYA BAK
BİZE OYUN ETMEYE ÇALIŞIYOR !
EĞER PRENSİ O İSTİKAMETTE TAKİBE DEVAM EDERSEK, AZ SONRA NEMÇELİLERİN ELİNE DÜŞERİZ! ONUN İÇİN SİZ ATLARINIZI NİTRA SUYUNA DOĞRU SÜRÜN! BEN TAKİBE TEK BAŞINA DEVAM EDECEĞİM!
VE HIZIR BEY PRENSİN PEŞİNE TAKILINCA.. OYGEN YAKALANMAKTAN KORKUP..
NE OLDU? ADAMLARININ YANINA GİTMEKTEN NEDEN CAYDIN PRENS BOZUNTUSU ?!!
YİNE İSTİKAMET DEĞİŞTİREREK ATINI TEPELERE DOĞRU SÜRÜYOR..
YİNE O! CANICIKASI HIZIR BEY!
BU SIRADA OYGEN'İN ADAMLARI..
TOZ BULUTU İKİYE AYRILDI KONT HERMANN !
HAH HAH.. GÖRÜNÜŞE BAKILIRSA.. PRENSİMİZ AVLARINI HÂLÂ YAKALAYAMADI! EPEYİ UĞRAŞACAK GALİBA DAHA DA!

Devamı var

İhlâs Gazetcilik Holding A.Ş. Adına Sahibi: **Dr. ENVER ÖREN** Sorumlu Yazı İşleri Müdürü: **ŞABAN ÇİBİR**